

Smedema



M A K E L A A R S • T A X A T E U R S



SIEBENGWALD | Processieweg 7

vraagprijs € 319.500 k.k.

Omschrijving

Bent u op zoek naar ruimte en rust dan is deze woning wellicht iets voor u. Deze landelijk gelegen woning met een perceel van maar liefst 650 m² heeft een gunstige ligging ten opzichte van de voorzieningen in het dorp, Nijmegen/Venlo, snelweg A73/A77, Dusseldorf/Weeze vliegveld, Golfbaan Bleijenbeek en diverse natuurgebieden.

Bouwjaar: 1933; Woonoppervlakte: 109 m²; Inhoud: 448 m³; Energielabel: G.

Begane grond:

Via de voorzijde is de woning te betreden. Hier vinden we de hal, meterkast en kelderingang. De hal geeft toegang aan de ruime woonkamer. De woonkamer kenmerkt zich door veel licht. Via de woonkamer is de keuken met inbouwapparatuur te begaan. Door de keuken is de hal met enerzijds de badkamer met ligbad en toilet te bereiken. Via de hal is ook de berging met stookruimte te bereiken inclusief bergzolder.

Eerste verdieping:

Twee kamers aanwezig en een hal met ruime bergkasten.

Tweede verdieping:

Via luik bereikbare bergzolder.

Exterieur:

Ruime oprit met garage.

De zonnige tuin geeft mogelijkheden voor de tuinliefhebber.

Houten tuinberging.

Aanvaarding in overleg

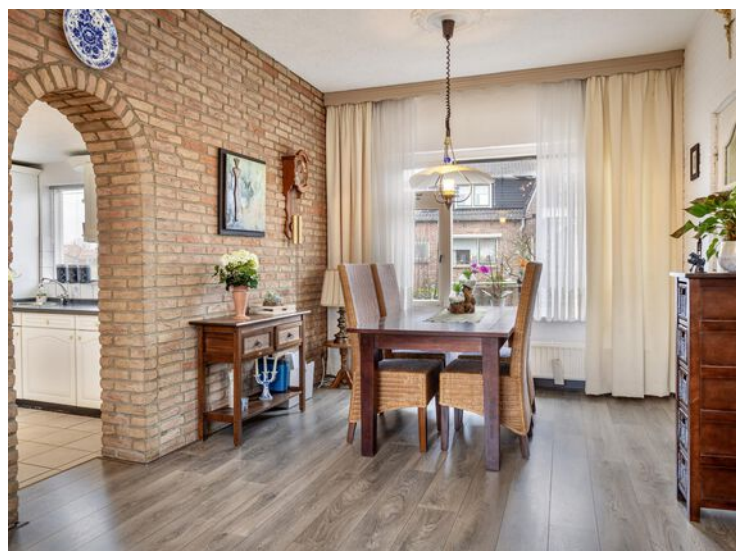

Kenmerken & specificaties



Object gegevens

Soort woning	eengezinswoning
Type woning	vrijstaande woning
Bouwjaar	1933

Maten object

Aantal kamers	5
Aantal slaapkamers	2
Inhoud woning	448 m ³
Perceel oppervlakte	650 m ²
Gebruiksoppervlakte woonfunctie	109 m ²
Overige in pandige ruimte	12 m ²
Gebouwgebonden buitenruimte	11 m ²
Externe bergruimte	27 m ²

Details

Ligging object	aan bosrand, aan rustige weg, vrij uitzicht, in bosrijke omgeving, landelijk gelegen
Verwarming	c.v.-ketel 2012
Isolatie	gedeeltelijk dubbel glas
Warmwater	c.v.-ketel 2012, geïsoleerd eigendom

Tuin gegevens

Tuin	tuin rondom
------	-------------



Diversen

Erfdienstbaarheden: nee, niet uit akte gebleken

Kettingbedingen: nee, niet uit akte gebleken

Garantie GIW: nee

BTW-belast: nee

Asbestverdachte materialen: visueel niet waargenomen, gezien de leeftijd van de woning kan de aanwezigheid van meerdere asbesthoudende materialen niet worden uitgesloten

Septictank/zinkput/gierkelder: niet bekend

Olietank: niet bekend

Grondonderzoek: niet van toepassing

Grenzen perceel: zichtbaar

Gas/water/elektra/riool: op alles aangesloten

OZB eigenaarsdeel per jaar: circa € 275,-

Rioolrecht eigenaarsdeel per jaar: circa € 261,-

Waterschap eigenaarsdeel per jaar: circa € 71,-

Ruilverkavelingslasten per jaar: niet van toepassing

Baatbelasting per jaar: niet van toepassing

Energie label: G

Divers:

- Kozijn beneden: bij harde regen lek
- Waterpulse geslagen
- Verkopers hebben de woning nooit bewoond, derhalve is niet alles bekend
- Dak is circa 15 jaar geleden vernieuwd

Ouderdomsclausule

Het volgende artikel zal worden opgenomen in de koopovereenkomst:

Het is koper bekend dat de onroerende zaak met bijbehorende grond meer dan 50 jaar oud is, wat betekent dat de eisen die aan de bouwkwaliteit gesteld mogen worden aanzienlijk lager liggen dan bij nieuwe onroerende zaken. Tenzij de verkoper de kwaliteit ervan heeft gegarandeerd, staat hij niet in voor de funderingen, de vloeren, de leidingen, de riolering en de afwezigheid van ongedierte/schimmels (houtworm, boktor, zwam, etc.).

Verkoper staat er ook niet voor in dat de bouw van de woning of een verbouwing destijds is geschied met inachtneming van de destijds geldende wet- en regelgeving. Bouwkundige en juridische (kwaliteits)gebreken worden geacht niet belemmerend te werken op het in artikel 6.3 van de koopovereenkomst en in artikel 7:17 lid 2 BW bedoeld normaal en bijzonder gebruik alsmede het eventueel anderszins niet-beantwoorden van de zaak met bijbehorende grond.

De objectinformatie en informatie in de brochure is met de grootst mogelijke zorgvuldigheid samengesteld. Niettemin blijft de mogelijkheid bestaan dat er fouten, afwijkingen of onvolledigheden in de brochure aanwezig zijn. Noch de verkoper noch ons kantoor aanvaarden in dit geval enige aansprakelijkheid voor enige onvolledigheid, onjuistheid of anderszins dan wel de gevolgen daarvan. De koper wordt er verder op geattendeerd dat een (eventuele) opsomming van gebreken niet betekent, dat de eigenaar en/of de verkoopmakelaar garandeert dat het object voor het overige vrij is van gebreken. Er zijn (bijna) altijd gebreken die de eigenaar en/of de verkoopmakelaar niet kent of niet weet en die voor rekening en risico van de koper komen (dit worden dan verborgen gebreken genoemd).

De in de brochure en op internet vermelde gegevens met betrekking tot inhoud, afmetingen, woonoppervlakte en overige oppervlakten mogen uitsluitend als indicaties worden gezien. Koper vrijwaart verkoper en diens makelaar voor enige aansprakelijkheid hieromtrent. Koper is in de gelegenheid gesteld zelf het gekochte te (laten) meten, dit voor het geval een exacte maatvoering voor hem van belang is dan wel is geweest bij de aankoop van het onderhavige object.



WOONKAMER

Vanuit de hal kom je in de ruime woonkamer. Meteen al een hele prettige ruimte met veel lichtinval. De woonkamer is goed in te delen met aan de voorzijde het zitgedeelte en aan de achterzijde het eetgedeelte. Vanuit het eetgedeelte heb je toegang tot de keuken.



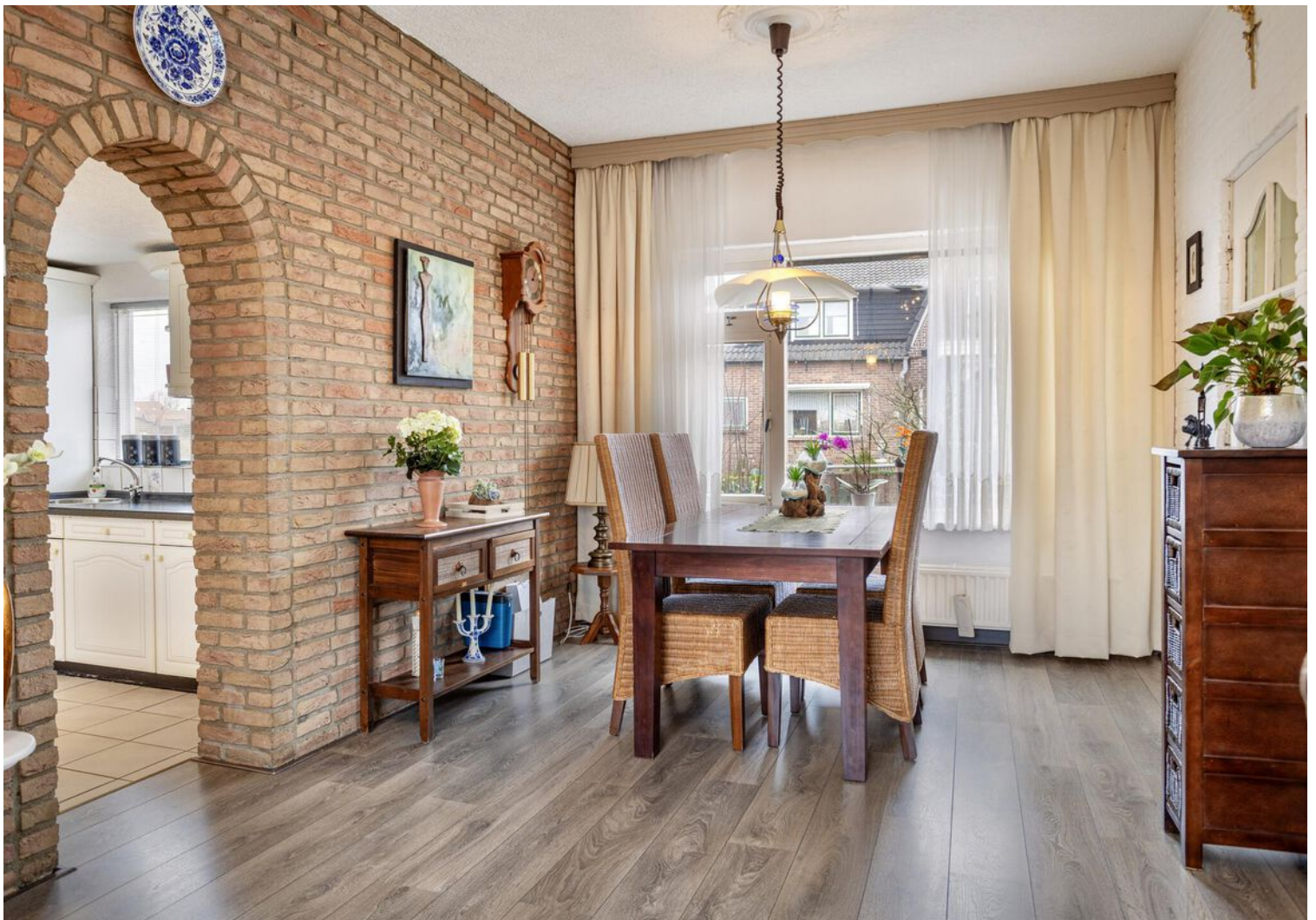



KEUKEN

De dichte keuken is ruim en is voorzien van diverse inbouwapparatuur. De ramen zorgen hier voor een prettige lichtinval.

Naast de keuken is nog een bijkeuken gelegen, vanuit hier heb je toegang tot de tuin.

Verder beschik je op de begane grond nog over een ruime berging en een badkamer met ligbad, wastafel en toilet.







VERDIEPING

Vanuit de hal met trapopgang bereiken we de eerste verdieping. Hier vinden we twee slaapkamers en een hal met ruime bergkasten. De slaapkamers zijn van een goed formaat en beschikken over een fijne lichtinval.







TUIN

Deze vrijstaande woning is gelegen op een perceel van 650 m². Vanuit de berging heb je toegang tot het overdekte terras met doorloop naar de zonnige tuin. De tuin is ingericht met diverse bestratingen, gazon, diverse bomen en struiken en een houten tuinberging.







Plattegrond begane gr.



Plattegrond verdieping

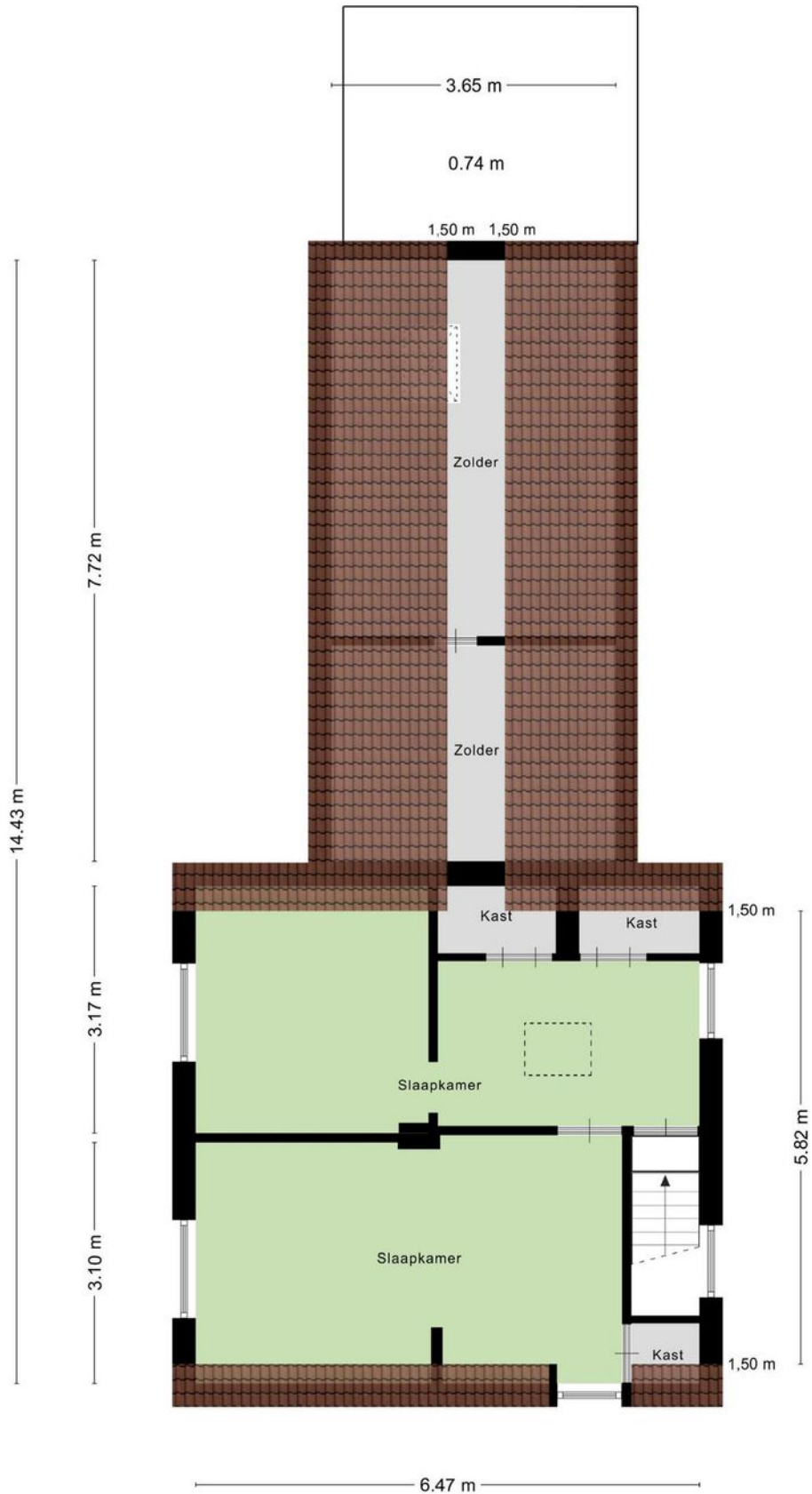

Plattegrond zolder

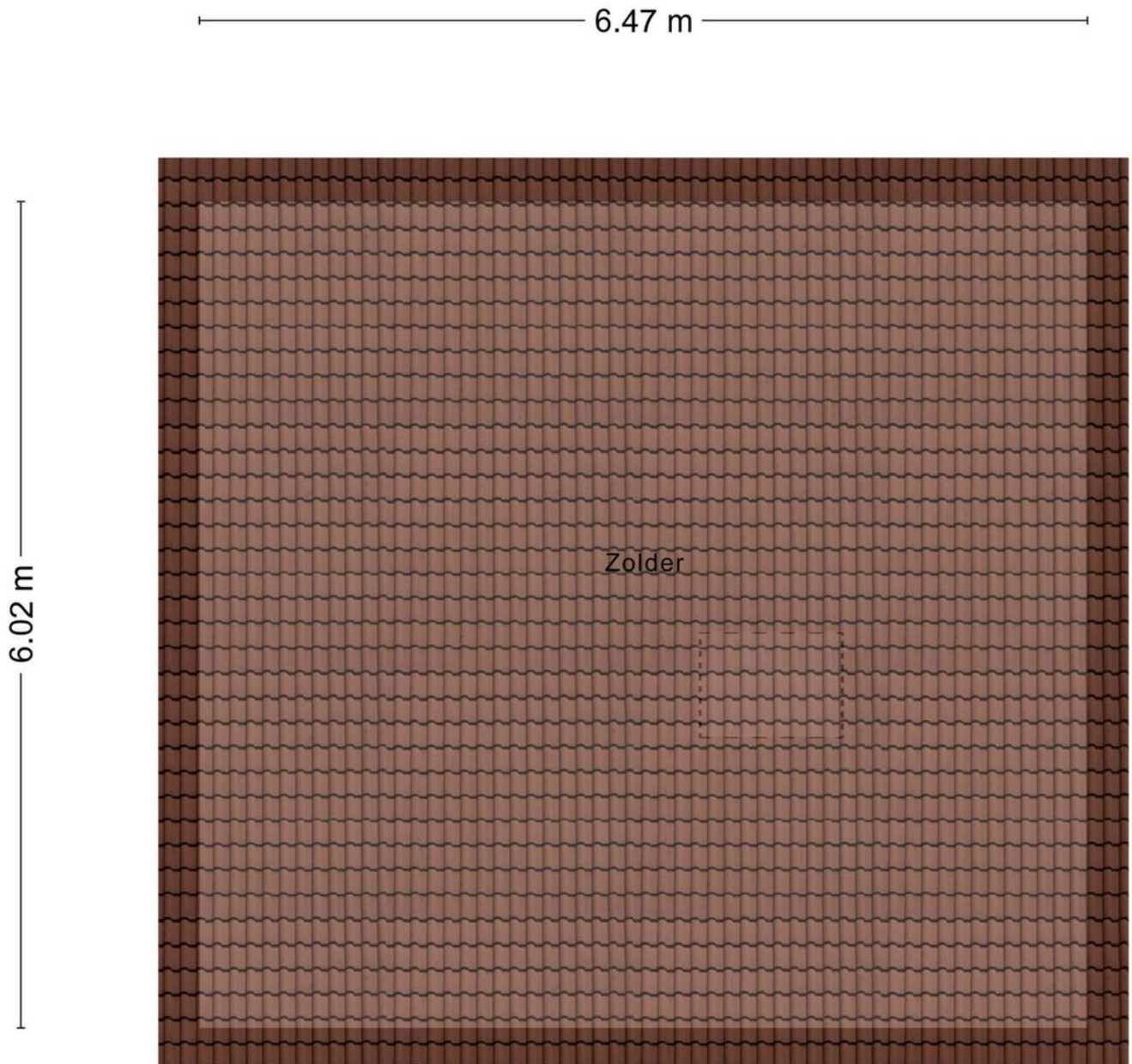

Plattegrond kelder

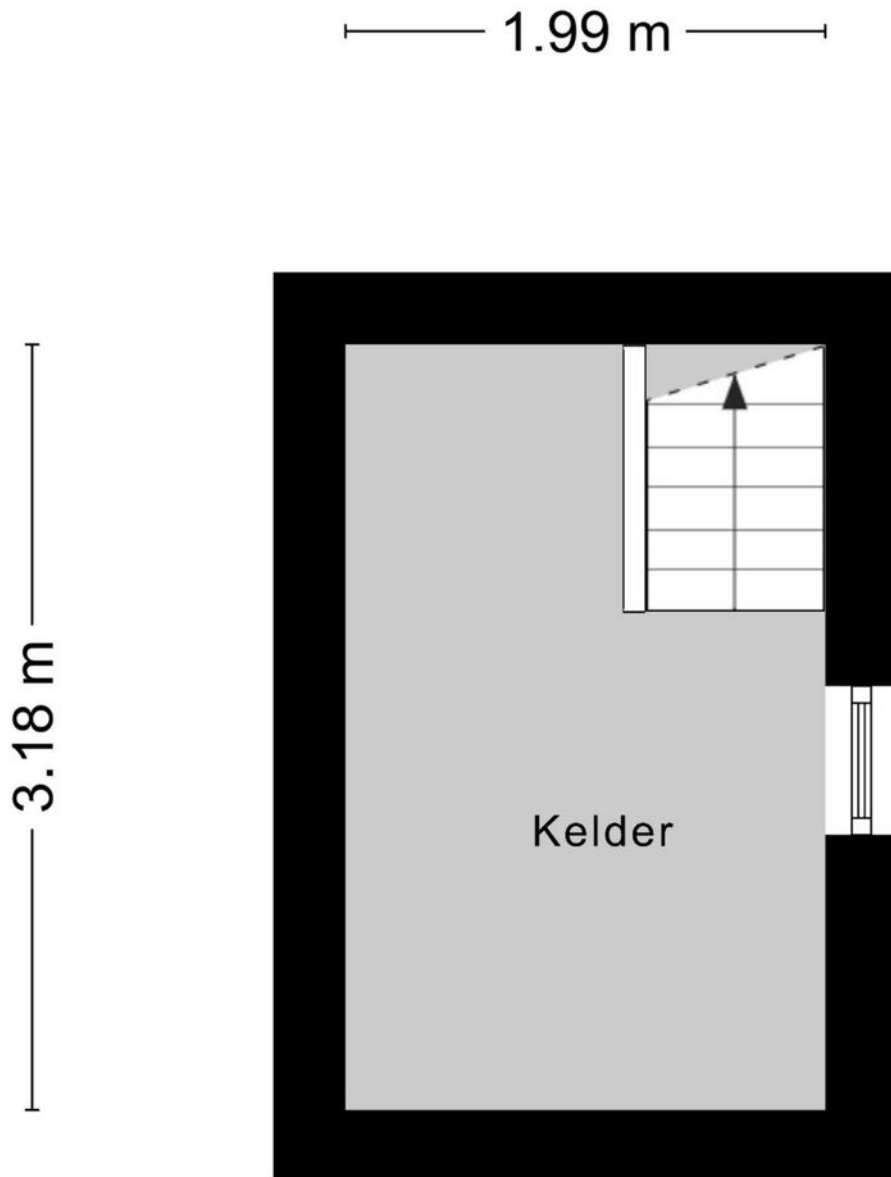

Aan de plattegronden kunnen geen rechten worden ontleend
© Zibber www.zibber.nl

Plattegrond garage

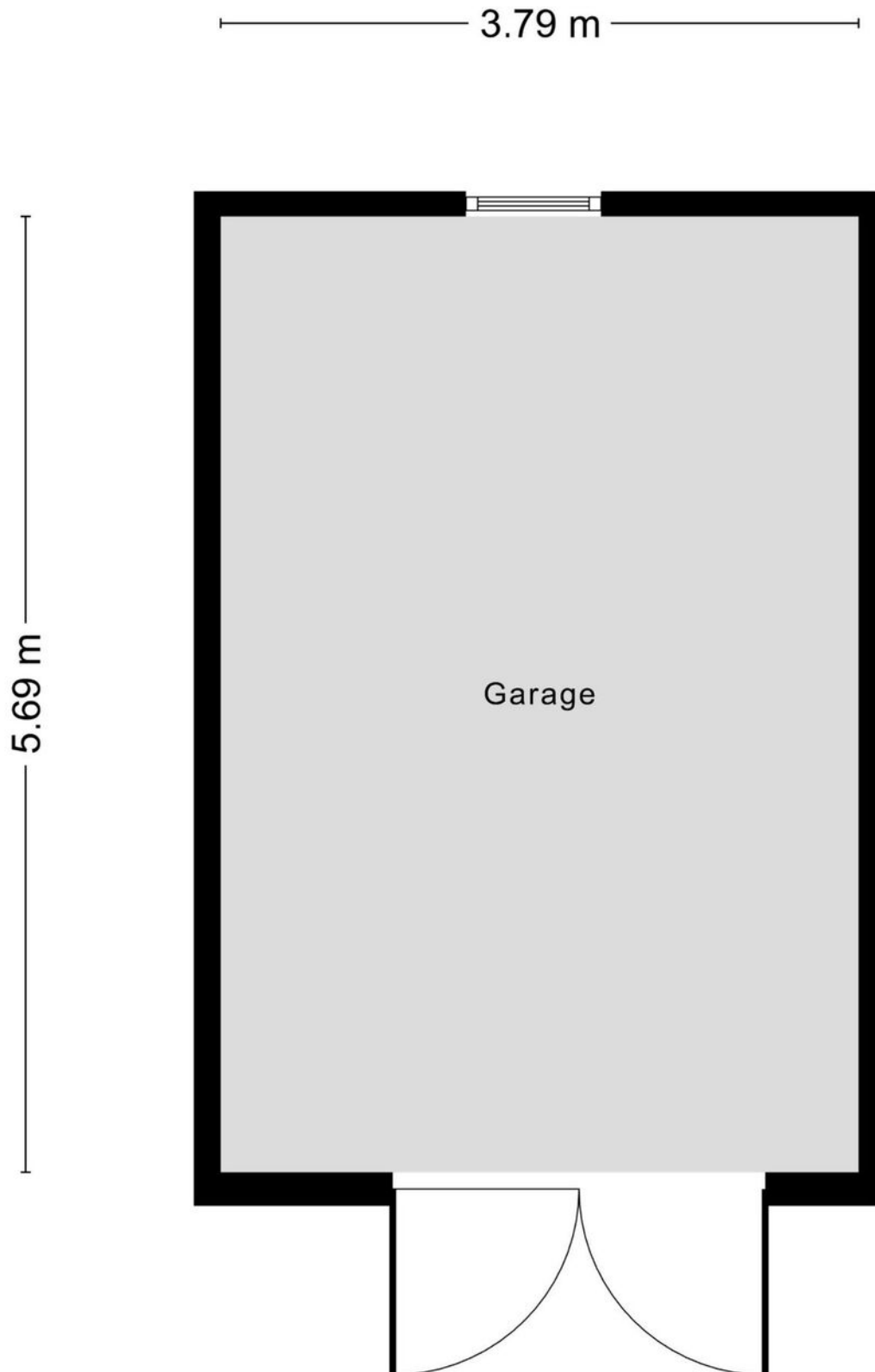

Plattegrond berging

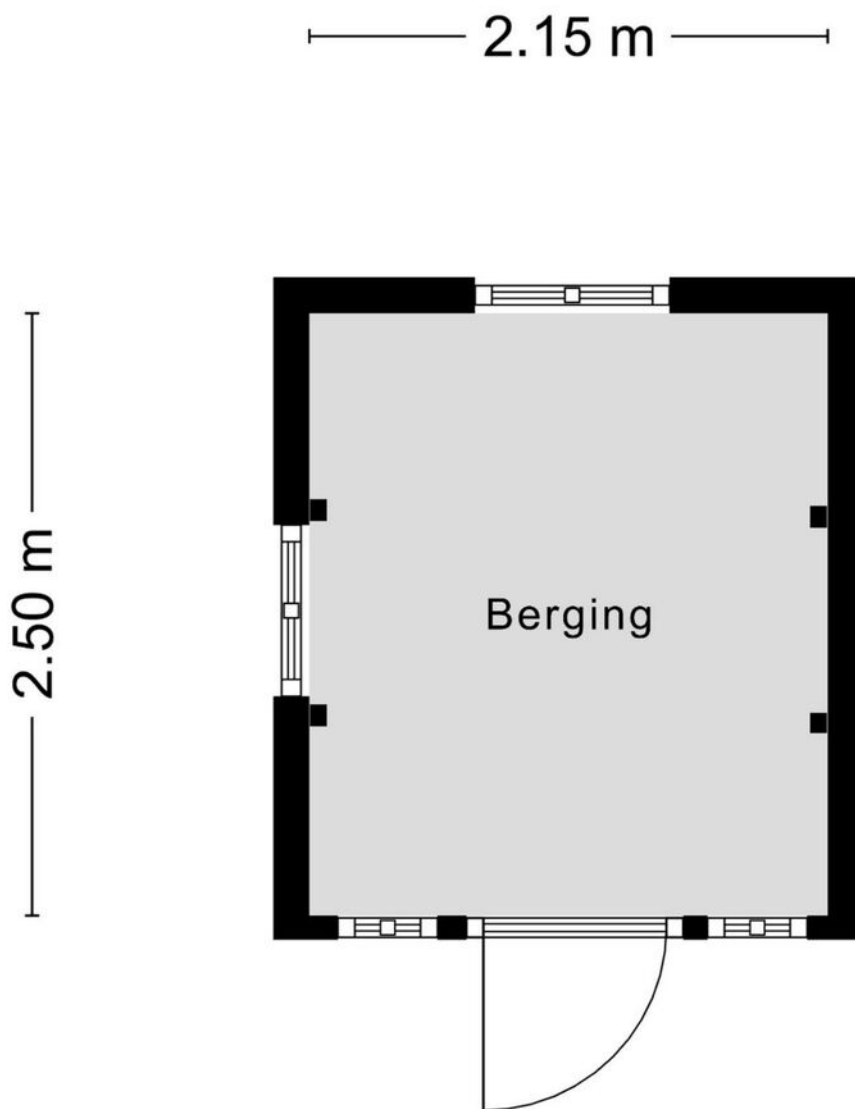

Aan de plattegronden kunnen geen rechten worden ontleend
© Zibber www.zibber.nl

Locatie op de kaart

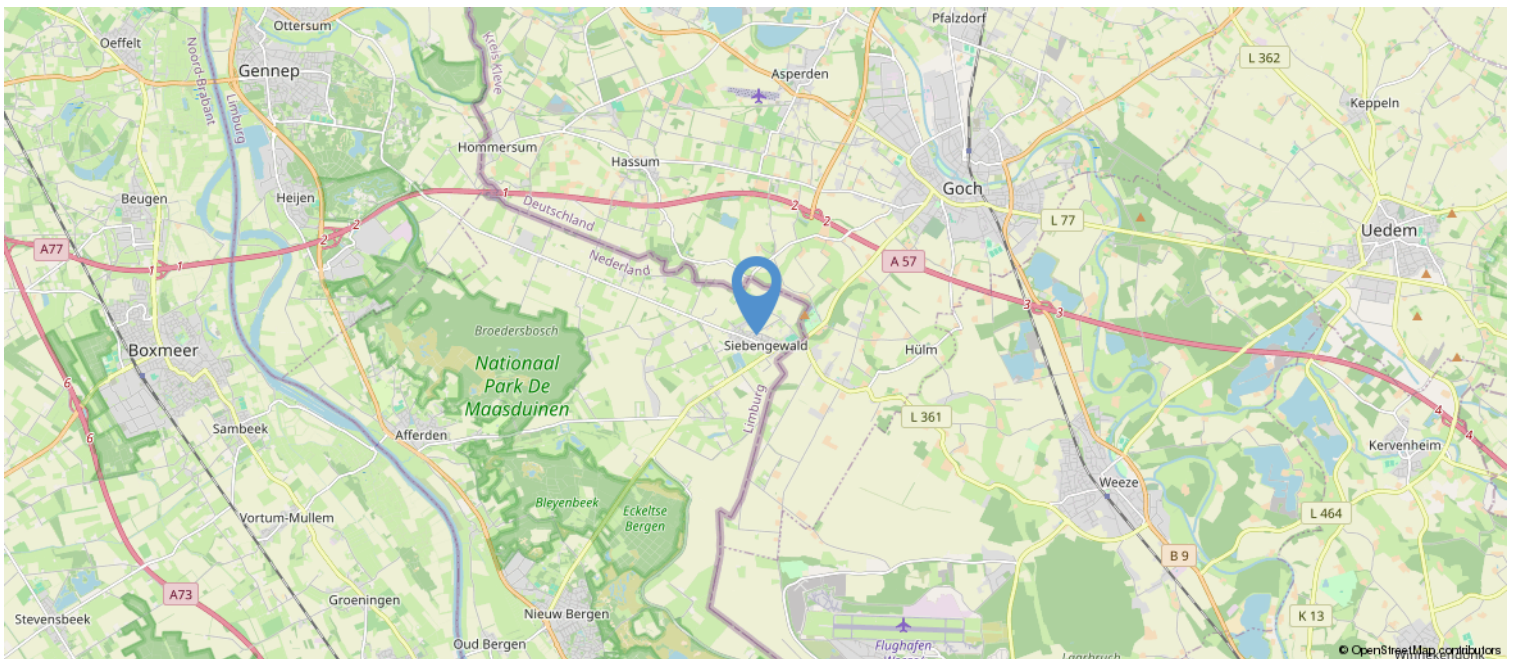
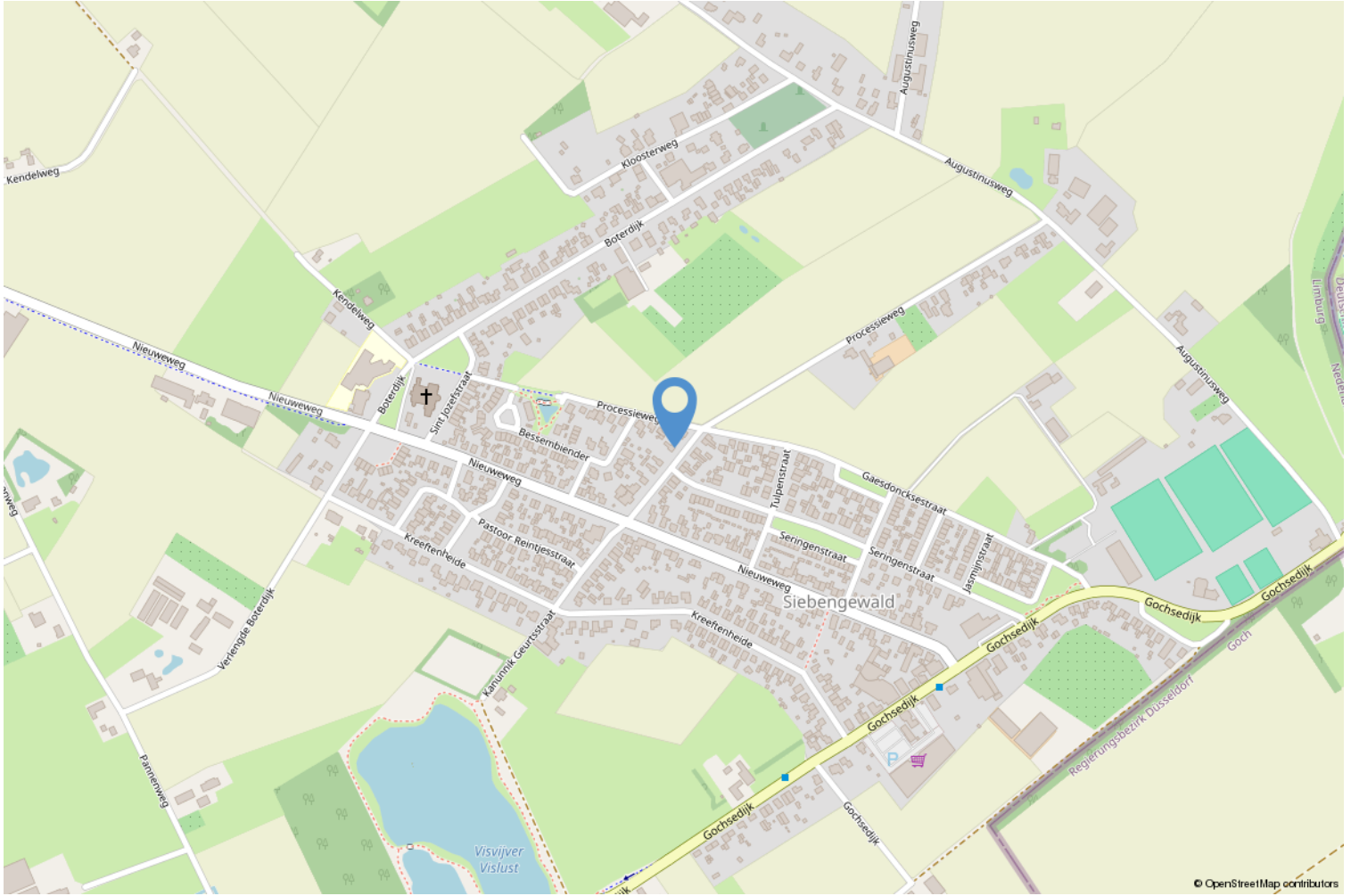







Kadastrale kaart

Kadastrale kaart

Uw referentie: ---



12345	Deze kaart is noordgericht	Schaal 1: 500	
25	Perceelnummer	Kadastrale gemeente Bergen Limburg	
	Huisnummer	Sectie K	
	Vastgestelde kadastrale grens	Perceel 76	
	Voorlopige kadastrale grens		
	Administratieve kadastrale grens		
	Bebouwing		

Voor een eensluitend uittreksel, geleverd op 17 januari 2024
De bewaarder van het kadaster en de openbare registers

Aan dit uittreksel kunnen geen betrouwbare maten worden ontleend.
De Dienst voor het kadaster en de openbare registers behoudt zich de intellectuele eigendomsrechten voor, waaronder het auteursrecht en het databankenrecht.

Lijst van zaken

	Blijft achter	Gaat mee	Ter overname	NVT
Woning - Interieur				
(Voorzet) openhaard met toebehoren				X
Allesbrander				X
Houtkachel				X
(Gas)kachels	X			
Designradiator(en)				X
Radiatorafwerking				X
Verlichting, te weten				
- inbouwspots/dimmers				X
- opbouwspots/armaturen/lampen/ dimmers				X
- losse (hang)lampen		X		
-				X
-				X
(Losse)kasten, legplanken, te weten				
-		X		
-				X
Raamdecoratie/zonwering binnen, te weten				
- gordijnrails	X			
- gordijnen	X			
- overgordijnen	X			
- vitrages	X			
- rolgordijnen				X
- lamellen		X		
- jaloezieën	X			
- (losse) horren/rolhorren				X
-				X
-				X
Vloerdecoratie, te weten				
- vloerbedekking				X
- parketvloer				X
- houten vloer(delen)				X
- laminaat	X			
- plavuizen				X
-				X
-				X

Lijst van zaken

	Blijft achter	Gaat mee	Ter overname	NVT
Overig, te weten				
- spiegelwanden				X
- schilderij ophangstelsel				X
-				X
-				X
-				X
-				X
Woning - Keuken				
Keukenblok (met bovenkasten)	X			
Keuken (inbouw)apparatuur, te weten				
- kookplaat				X
- (gas)fornuis	X			
- afzuigkap	X			
- magnetron		X		
- oven	X			
- combi-oven/combimagnetron				X
- koelkast	X			
- vriezer		X		
- koel-vriescombinatie				X
- vaatwasser				X
- Quooker				X
- koffiezetapparaat		X		
-				X
-				X
Keukenaccessoires, te weten				
-				X
-				X
-				X
-				X
-				X
-				X
-				X
-				X
Woning - Sanitair/sauna				
Sauna met toebehoren				X

Lijst van zaken

	Blijft achter	Gaat mee	Ter overname	NVT
				X
				X
Toilet met de volgende toebehoren				
- toilet	X			
- toiletrolhouder				X
- toiletborstel(houder)				X
- fontein				X
-				X
-				X
Badkamer met de volgende toebehoren				
- ligbad	X			
- jacuzzi/whirlpool				X
- douche (cabine/scherm)				X
- stoomdouche (cabine)				X
- wastafel	X			
- wastafelmeubel	X			
- planchet				X
- toiletkast	X			
- toilet				X
- toiletrolhouder				X
- toiletborstel(houder)				X
-				X
-				X
Woning - Exterieur/installaties/ veiligheid/energiebesparing				
Schotel/antenne				X
Brievenbus		X		
Kluis				X
(Voordeur)bel				X
Alarminstallatie				X
(Veiligheids)sloten en overige inbraakpreventie				X
Rookmelders	X			
(Klok)thermostaat	X			
Airconditioning				X
Screens				X
Rolluiken	X			
Zonwering buiten				X

Lijst van zaken

	Blijft achter	Gaat mee	Ter overname	NVT
Telefoonaansluiting/internetaansluiting			X	
Veiligheidsschakelaar wasautomaat				X
Waterslot wasautomaat				X
Zonnepanelen				X
Oplaadpunt elektrische auto				X
				X
				X
				X
				X
Warmwatervoorziening, te weten				
- CV-installatie	X			
- boiler				X
- geiser	X			
-				X
-				X
-				X
Isolatievoorzieningen (voorzetramen/ radiatorfolie etc.), te weten				
-				X
-				X
Tuin - Inrichting				
Tuinaanleg/bestrating	X			
Beplanting	X			
				X
Tuin - Verlichting/installaties				
Buitenverlichting	X			
Tijd- of schemerschakelaar/ bewegingsmelder				X
				X
Tuin - Bebouwing				
Tuinhuis/buitenberging	X			
Kasten/werkbank in tuinhuis/berging		X		
(Broei)kas				X
				X
				X

Lijst van zaken

	Blijft achter	Gaat mee	Ter overname	NVT
Tuin - Overig				
Overige tuin, te weten				
- (sier)hek				X
- vlaggenmast(houder)				X
-				X
-				X
Overig - Contracten				
CV: Nee				
Boiler: Nee				
Zonnepanelen: Nee				

Algemeen

a. Wij werken voor de verkoper

De verkoper heeft ons opdracht gegeven te bemiddelen bij de verkoop van dit object. Dit betekent dat wij werken voor deze verkoper. Wij worden tenslotte ook door hem betaald. Dit houdt tevens in dat wij niet (tegen betaling) mogen werken voor u als mogelijke koper. Wij mogen uw belangen dus ook niet behartigen. Dit alles wil niet zeggen dat wij u niet netjes zullen behandelen. Wij zullen altijd rekening moeten houden met, zoals de wet en jurisprudentie het zegt, de "gerechtvaardigde belangen van de tegenpartij", dus van u als mogelijke koper. Wilt u op safe spelen: neem dan een eigen NVM-makelaar in de arm, een makelaar die alleen voor u werkt!

b. Mededelingsplicht verkoper/onderzoeksplicht koper

De objectinformatie en informatie in de brochure is met de grootst mogelijke zorgvuldigheid samengesteld. Niettemin blijft de mogelijkheid bestaan dat er fouten, afwijkingen of onvolledigheden in de omschrijving aanwezig zijn. Noch de verkoper noch ons kantoor aanvaarden in dit geval enige aansprakelijkheid. De koper wordt er verder op geattendeerd dat een (eventuele) opsomming van gebreken niet betekent, dat de eigenaar en/of de verkoopmakelaar garandeert dat het object voor het overige vrij is van gebreken. Er zijn (bijna) altijd gebreken die de eigenaar en/of de verkoopmakelaar niet kent of niet weet en die voor rekening en risico van de koper komen (dit worden dan verborgen gebreken genoemd).

Los van het feit dat de eigenaar/verkoper een mededelingsplicht heeft, wordt in het Burgerlijk Wetboek ook vermeld dat de koper een onderzoeksplicht heeft! Dit betekent dat ook de koper zijn eigen verantwoordelijkheid c.q. onderzoeksplicht heeft met betrekking tot datgene wat voor hem/haar belangrijk is bij de aankoop. Dit geldt uiteraard ook voor eventuele aanwezige installaties c.q. apparatuur en roerende zaken welke achterblijven. Juist daarom adviseren wij alle kandidaten, ongeacht of de onroerende zaak oud of nieuw is, een eigen (bouw)deskundige mee te nemen (bijvoorbeeld een eigen NVM-makelaar). Verder is meestal sprake van een niet-nieuwe woning en niet-nieuwe bijgebouwen, wat inhoudt dat de eisen die aan de bouwkwaliteit gesteld mogen worden aanzienlijk lager liggen dan die van nieuwbouwwoningen. Die bouwkundige gebreken worden verder niet geacht belemmerend te werken op het omschreven (woon)gebruik.

In verband met het bovenstaande worden in de koopakte door ons daarom altijd de volgende clausules opgenomen:

- Koper verklaart er mee bekend te zijn dat de verkoopmakelaar heeft geadviseerd een eigen (bouw)deskundige bij de aankoop in te schakelen en dat het niet inschakelen van een eigen (bouw)deskundige geheel voor eigen risico van de koper is.
- Omdat niet sprake is van een onlangs gereedgekomen woning of bijgebouw verklaart koper er mee bekend te zijn dat de eisen die aan de bouwkwaliteit van het gekochte gesteld mogen worden (aanzienlijk) lager liggen dan die van nieuwbouwwoningen. Bouwkundige gebreken worden geacht niet belemmerend te werken op het in deze akte omschreven gebruik.

c. Koop(overeenkomst)

Een koopovereenkomst komt tot stand zodra er overeenstemming is bereikt over de koopsom, de aanvaardingstermijn, eventueel aanwezige (on)roerende zaken en eventueel bijkomende voorwaarden. Let wel: mondelinge wilsovereenstemming (bijvoorbeeld telefonisch) bij woningen, appartementen en recreatiewoningen is meestal niet bindend en brengt daarom nog niet een geldige koopovereenkomst tot stand!

Door ons wordt een koopakte opgesteld waarin hetgeen is afgesproken wordt vastgelegd. Daarvoor wordt de modelkoopakte gebruikt die is opgesteld door de Nederlandse Vereniging van Makelaars (NVM), de Consumentenbond en de Vereniging Eigen Huis. Deze koopakte wordt eventueel nog aangevuld met aanvullende bepalingen welke door partijen zijn afgesproken. Pas na ondertekening door beide partijen is sprake van een geldige koopovereenkomst met een wettelijke bedenktijd van drie dagen voor de koper.

De eigenaar/eigenaren van dit pand behoudt/behouden zich uitdrukkelijk het recht voor van de verkoop af te zien zolang de koopovereenkomst niet schriftelijk is vastgelegd en door beide partijen is ondertekend.

d. Notariskeuze

De koper mag in principe bepalen welke notaris hij of zij wenst. Omdat op het moment van kopen de notaris bekend dient te zijn, adviseren wij u al vooraf te informeren bij uw notaris(sen) naar de tarieven en voorwaarden, en vervolgens uw keuze te maken. Wacht dus niet tot de koop gesloten is, dan heeft u hier te weinig tijd voor!

U als koper bent en blijft er voor verantwoordelijk dat het geld op de dag van passeren van de akte bij de notaris is. Helaas maken zowel notarissen als makelaars steeds vaker mee dat door het slecht functioneren van een hypotheekbank of notaris, de hypotheekstukken niet op tijd bij de notaris zijn. Hierdoor is de koopsom ook niet op tijd op de rekening van de notaris gestort. Het gevolg is: uitstel van transport. Dat heeft voor u als vervelende bijkomstigheid dat u door de verkoper in gebreke wordt gesteld met alle nadelige gevolgen (boetes) van dien. Zorg er dus uitdrukkelijk voor dat de bank uw gegevens tijdig behandelt en verwerkt! Dit betekent: regelmatig uw hypotheekbank en/of tussenpersoon controleren.

Bij uw keuze voor een notaris is het goed de volgende zaken in overweging te nemen. Er kunnen zich namelijk altijd ongemakkelijke situaties voordoen. Wij schetsen er enkele:

- De notaris brengt voor het doorhalen van de hypotheek van verkoper veel meer geld in rekening dan gebruikelijk is. De extra kosten daarvan zijn voor uw rekening.
- De notaris brengt u extra kosten in rekening omdat er aan de zijde van de verkoper sprake is van meerdere eigenaren (zoals erfgenamen), echtscheiding, onverwacht overlijden of andere zaken die uw zicht vertroebelen.
- De verkoper eist van u dat u naar zijn notaris gaat, bijvoorbeeld omdat hij daar altijd al zijn zaken heeft geregeld of in die notaris meer vertrouwen heeft dan in een onbekende notaris.
- De notaris rekent voor een testament of samenlevingscontract veel meer dan gebruikelijk.
- Stel dat u een notaris kiest die gevestigd is op pakweg meer dan vijftien kilometer afstand en/of in een grote stad.
 - De verkoper kan, vanwege die afstand of de te verwachten reistijd, dan besluiten niet met u mee te gaan naar de notariële overdracht. Dit hoeft niet, maar het is vaak minder leuk en ook een erg onpersoonlijke afsluiting, zowel voor U als de verkoper en zijn makelaar.
 - De verkoper(s) heeft/hebben in het hierboven genoemde geval bovendien een volmacht nodig; de kosten daarvan zijn voor uw rekening... Hoe goedkoper de notaris, des te duurder de volmacht meestal is.
 - De verkoper kan natuurlijk besluiten wél met u mee te gaan naar de notariële overdracht. In dat geval is de kans groot dat hij een kilometervergoeding vraagt.
 - Als de verkoper wenst dat zijn verkoopmakelaar ook mee gaat (en het is inderdaad gebruikelijk dat de verkoopmakelaar na de inspectie van de woning mee gaat naar de notariële overdracht) dan zal hij veelal ook diens kosten vergoed willen zien. Denk aan autokosten én uurloon. Waarom zou de verkoper dat willen? Omdat er soms bij de notariële overdracht vragen rijzen, die alleen de makelaar kan beantwoorden en wel omdat hij de onderhandelingen heeft gevoerd. Dit geldt ook voor (onverhoopt) onverwachte problemen.
 - Een ander gevolg van een 'notaris-op-afstand' is, dat in geval van calamiteiten partijen niet 'snel even' bij de notaris aan tafel (kunnen) schuiven.
 - Bij vragen achteraf (over bijvoorbeeld de erfgrans) heeft u bovendien weinig aan een notaris die ter plaatse niet bekend is.

Wat te doen in bovenstaande gevallen? Goede raad is duur. Ons advies: bezint eer ge begint. De goedkoopste notaris blijkt niet zelden achteraf de duurste te zijn. Is goedkoop trouwens niet heel vaak duurkoop? Aan u de beslissing. Maar wij laten u natuurlijk niet 'zwemmen'. Ook hier komt

onze ervaring om de hoek kijken. Bij de onderhandelingen zal de notariskeuze dan ook één van de eerste te bespreken punten zijn.

e. Plattegrond/tekening

De plattegrond c.q. tekening van het pand kan afwijken van de werkelijkheid, bijvoorbeeld omdat tijdens de bouw van de tekening is afgeweken of omdat er andere materialen zijn gebruikt. Daarnaast wijzen wij erop dat de plattegronden c.q. tekeningen, door het invoegen in de brochure, niet op schaal zijn. Wees hier op attent. Dit geldt overigens ook voor de kadastrale plattegrond: de schaal (meestal 1:500) staat er op vermeld, maar deze wijkt af.

f. Asbesthoudende materialen en houtaantasters

In de koopakte wordt een clausule opgenomen, inhoudende, dat de koper er mee bekend is:

- dat het tot 1993 normale praktijk was asbesthoudende materialen te verwerken en dat bij eventuele verwijdering van deze materialen op grond van de geldende milieuregelingen speciale maatregelen genomen dienen te worden, die extra verwijderingskosten met zich mee kunnen brengen en dat koper verkoper vrijwaart voor alle aansprakelijkheid die uit de aanwezigheid en de eventuele verwijdering van asbesthoudende materialen kan voortvloeien.
- dat de verkoper of verkoopmakelaar niet kan garanderen dat er geen boktor, houtworm of andere houtaantasters in het houtwerk aanwezig zijn (de aanwezigheid hiervan is namelijk niet altijd goed te constateren).

g. Kwaaitaal-, Omnia- of Mantavloeren

Indien het pand gebouwd is in de periode 1965-1983 bestaat de mogelijkheid dat de constructie is uitgevoerd met betonnen vloeren, zoals Kwaaitaal-, Omnia- of Mantavloeren. Er is gebleken dat in gebieden met een hoge vochtigheidsgraad betonschade kan ontstaan door in de vloer aanwezig chloriden, die de sterkte van het beton en eventuele wapening kunnen aantasten.

h. Gunning

Verkoper behoudt zich uitdrukkelijk het recht voor het object te gunnen aan de gegadigde van zijn keuze.

i. Ontbindende voorwaarden

Eventueel door de koper te maken voorbehouden (bijvoorbeeld het rond krijgen van de financiering, met of zonder Nationale Hypotheekgarantie) worden alleen in de koopakte opgenomen indien deze nadrukkelijk zijn afgesproken tijdens de onderhandelingen.

j. Waarborgsom/bankgarantie

De eigenaar van het pand wil in de koopakte opgenomen zien dat door koper binnen twee weken na datum aankoop een waarborgsom of bankgarantie ten bedrage van tien procent van de koopsom bij de notaris wordt gedeponneerd. Deze waarborgsom c.q. bankgarantie kan door de hypotheekbank worden verstrekt, waardoor geen eigen geld nodig is.

k. Bodemverontreiniging/ondergrondse tanks

Tenzij hiervóór anders overeengekomen heeft verkoper geen onderzoek laten verrichten naar de eventuele aanwezigheid van verontreinigende stoffen in de ondergrond. Voor zover verkoper bekend, is nimmer een ondergrondse tank voor de opslag van (vloei)stoffen in de grond aangebracht, tenzij uitdrukkelijk anders in de objectinformatie is vermeld. Door verkoper wordt geen enkele aansprakelijkheid aanvaard in geval van achteraf blijvende bodemverontreiniging, van welke aard dan ook, tenzij uitdrukkelijk anders is overeengekomen.

Heeft u interesse?



Smedema



MAKELAARS • TAXATEURS

