

Smedema



M A K E L A A R S • T A X A T E U R S



HEIJEN | Sleen 28

vraagprijs € 750.000 k.k.

Omschrijving

INSTAPKLAAR! Vrijstaande semi-bungalow met garage, vrijstaande tuinkamer, berging/schuur, fietsenstalling en prachtige tuin rondom de woning. Fraaie ligging aan de rand van het dorp grenzend aan bosrijk gebied (Maasduinen). De woning is uitstekend onderhouden, zeer goed geïsoleerd en van alle gemakken voorzien. De tuin is mooi aangelegd en voorzien van mooie terrassen en fraaie vijverpartij (met doorkijkglas). Ligging nabij de uitvalswegen en oprit A 77 (Duitsland - Boxmeer) en A 73 (Nijmegen - Venlo). Deze woning is instapklaar en ideaal voor mensen die gelijkvloers willen wonen.

Bouwjaar: 2012; Perceel: 766 m²; Woonoppervlakte: 186 m²; Inhoud: 774 m³; Energielabel: A.

Begane grond: ruime hal met vide; luxe toilet; ruime woonkamer met gashaard en schuifpui naar terras; open keuken met fraaie opstelling inclusief moderne apparatuur en werkeiland; ouderslaapkamer; luxe badkamer met ligbad, douche, toilet en wastafel; berging/garage met elektrische roldeur en extra keukenblok (inclusief apparatuur).

Verdieping: overloop; totaal 3 ruime kamers thans bestaande uit 2 mooie logeerkamers en grote hobby-/ werkkamer (ook slaapkamer); luxe badkamer met douche; toilet en wastafel; CV-ruimte en bergingen.

Enkele kenmerken:

- vloerverwarming
- warmte-terugwin-systeem
- ingebouwde elektrische rolluiken
- moderne airco's
- 34 zonnepanelen
- alarmsysteem en camera-systeem
- computergestuurde beregeningsinstallatie
- tuin is gelegen op het zuiden
- etc. etc.

Aanvaarding in overleg



Kenmerken & specificaties



Object gegevens

Soort woning	bungalow
Type woning	vrijstaande woning
Bouwjaar	2012

Maten object

Aantal kamers	5
Aantal slaapkamers	4
Inhoud woning	774 m ³
Perceel oppervlakte	766 m ²
Gebruiksoppervlakte woonfunctie	186 m ²
Overige in pandige ruimte	22 m ²
Gebouwgebonden buitenruimte	18 m ²
Externe bergruimte	59 m ²

Details

Ligging object	aan bosrand, aan rustige weg, vrij uitzicht
Verwarming	c.v.-ketel 2012, vloerverwarming geheel, warmte terugwininstallatie, gashaard
Isolatie	dakisolatie, muurisolatie, vloerisolatie, dubbel glas, volledig geïsoleerd
Warmwater	c.v.-ketel 2012

Tuin gegevens

Tuin	tuin rondom
------	-------------



Diversen

Erfdienstbaarheden: nee, niet uit akte gebleken

Kettingbedingen: nee, niet uit akte gebleken

Garantie GIW: nee

BTW-belast: nee

Asbestverdachte materialen: nee

Septictank/zinkput/gierkelder: nee

Olietank: nee

Grondonderzoek: nee

Grenzen perceel: zichtbaar

Gas/water/elektra/riool: op alles aangesloten

OZB eigenaarsdeel per jaar: circa € 623,--

Rioolrecht eigenaarsdeel per jaar: circa € 178,--

Waterschap eigenaarsdeel per jaar: circa € 154,--

Ruilverkavelingslasten per jaar: niet van toepassing

Baatbelasting per jaar: niet van toepassing

Energie label: A

Divers:

De woning heeft een zeer hoog afwerkingsniveau en biedt vele extra's zoals onder andere:

- vloerverwarming in alle ruimten
- warmte-terugwin-systeem
- ingebouwde elektrische rolluiken
- moderne airco's (kunnen ook verwarmen) in woonkamer en 2 slaapkamers
- in totaal 34 zonnepanelen
- accu voor zonnestroom 10Kw
- Aquacell water ontharder
- alarmsysteem en camera-systeem
- wifi-installatie in woning en berging
- GSM versterker in woning
- alle spots ledlampen zijn dimbaar (gedeeltelijk via app)
- glasvezelaansluiting

Garage:

- complete keuken met wasbak, oven, inductiekookplaat en afzuigkap
- elektrische roldeur
- elektrische boiler t.b.v. zomermaanden (CV installatie kan dan uitgezet worden)

Tuin:

- sproeinetwerk en puls t.b.v. tuinbesproeiing alsmede computersturing
- diverse buitenverlichting en wandcontactdozen
- vijver met doorkijk ruit met pompen, luchtpomp, fontein en filter
- elektrische screen en zonneschermbij overkapping
- nieuwe erfafscheidingen
- tuin is gelegen op het zuiden

De objectinformatie en informatie in de brochure is met de grootst mogelijke zorgvuldigheid samengesteld. Niettemin blijft de mogelijkheid bestaan dat er fouten, afwijkingen of onvolledigheden in de brochure aanwezig zijn. Noch de verkoper noch ons kantoor aanvaarden in dit geval enige aansprakelijkheid voor enige onvolledigheid, onjuistheid of anderszins dan wel de gevolgen daarvan. De koper wordt er verder op geattendeerd dat een (eventuele) opsomming van gebreken niet betekent, dat de eigenaar en/of de verkoopmakelaar garandeert dat het object voor het overige vrij is van gebreken. Er zijn (bijna) altijd gebreken die de eigenaar en/of de verkoopmakelaar niet kent of niet weet en die voor rekening en risico van de koper komen (dit worden dan verborgen gebreken genoemd).

De in de brochure en op internet vermelde gegevens met betrekking tot inhoud, afmetingen, woonoppervlakte en overige oppervlakten mogen uitsluitend als indicaties worden gezien. Koper vrijwaart verkoper en diens makelaar voor enige aansprakelijkheid hieromtrent. Koper is in de gelegenheid gesteld zelf het gekochte te (laten) meten, dit voor het geval een exacte maatvoering voor hem van belang is dan wel is geweest bij de aankoop van het onderhavige object.



Aan de plattegronden kunnen geen rechten worden ontleend
© Zibber www.zibber.nl





WOONKAMER

Bij binnenkomst in de woonkamer word je direct getraakteerd op een royale en lichte ruimte, waar thuishkomen elke dag weer een plezier is. De keurige afwerking zorgt voor een sfeervolle basis, waar je met veel interieurstijlen al snel echt jouw plek creëert.







KEUKEN

De open keuken heeft een fraaie opstelling en is voorzien van diverse inbouwapparatuur en een werkeiland. De schuifpui in de keuken geeft je toegang tot het overdekte terras met doorloop naar de achtertuin.

Naast de keuken is nog een praktische ruimte met inbouwkast gelegen; handig voor al jouw voorraad. Vanuit hier heb je ook toegang tot de achtertuin.





SLAAPKAMER BEGANE GR.

Op de begane grond bevindt zich een ruime ouderslaapkamer en luxe badkamer. Ideaal voor mensen die gelijkvloers willen wonen. De badkamer is ingedeeld met een hoekbad, douche, wastafel en toilet.

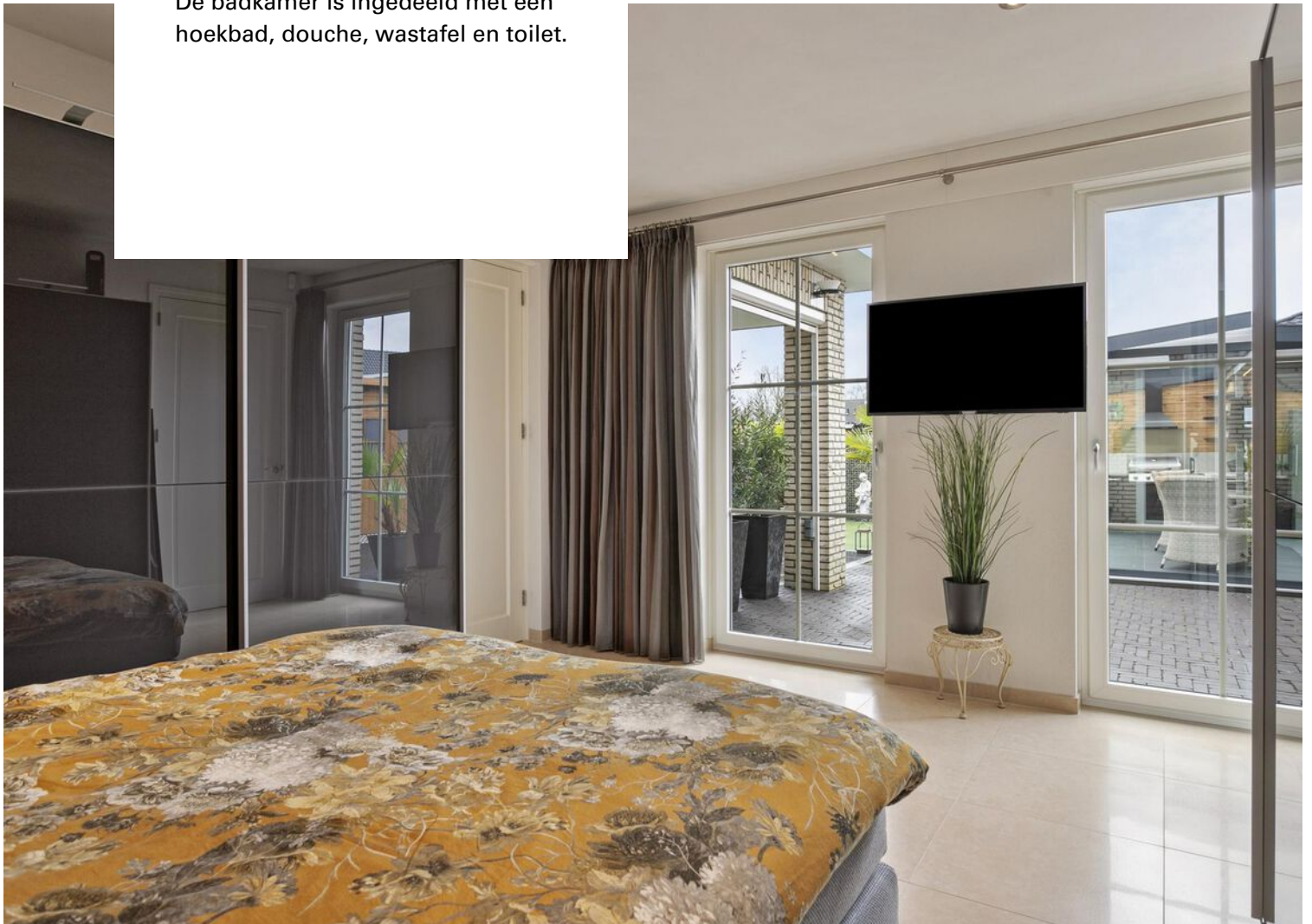

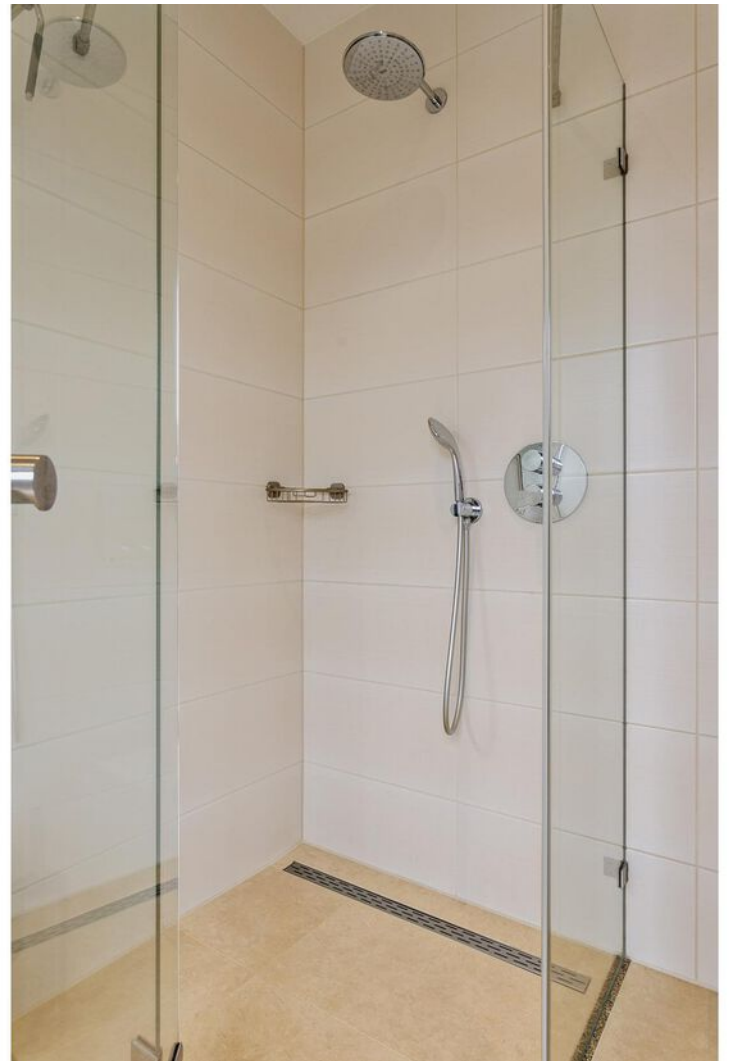



Aan de plattegronden kunnen geen rechten worden ontleend
 © Zibber www.zibber.nl





VERDIEPING

Vanuit de hal met prachtige trapopgang bereiken we de eerste verdieping. Hier komen we aan op de overloop die toegang biedt tot drie ruime slaapkamers, een luxe badkamer en een berging. De badkamer is voorzien van een douche, wastafel en toilet.









TUIN / LIGGING

Rondom de woning ligt een prachtige tuin. De tuin is gelegen op het zuiden en is mooi aangelegd met terrassen, een fraaie vijverpartij en een vrijstaande tuinkamer.

De woning heeft een gunstige ligging aan de rand van het dorp grenzend aan bosrijk gebied (Maasduinen).

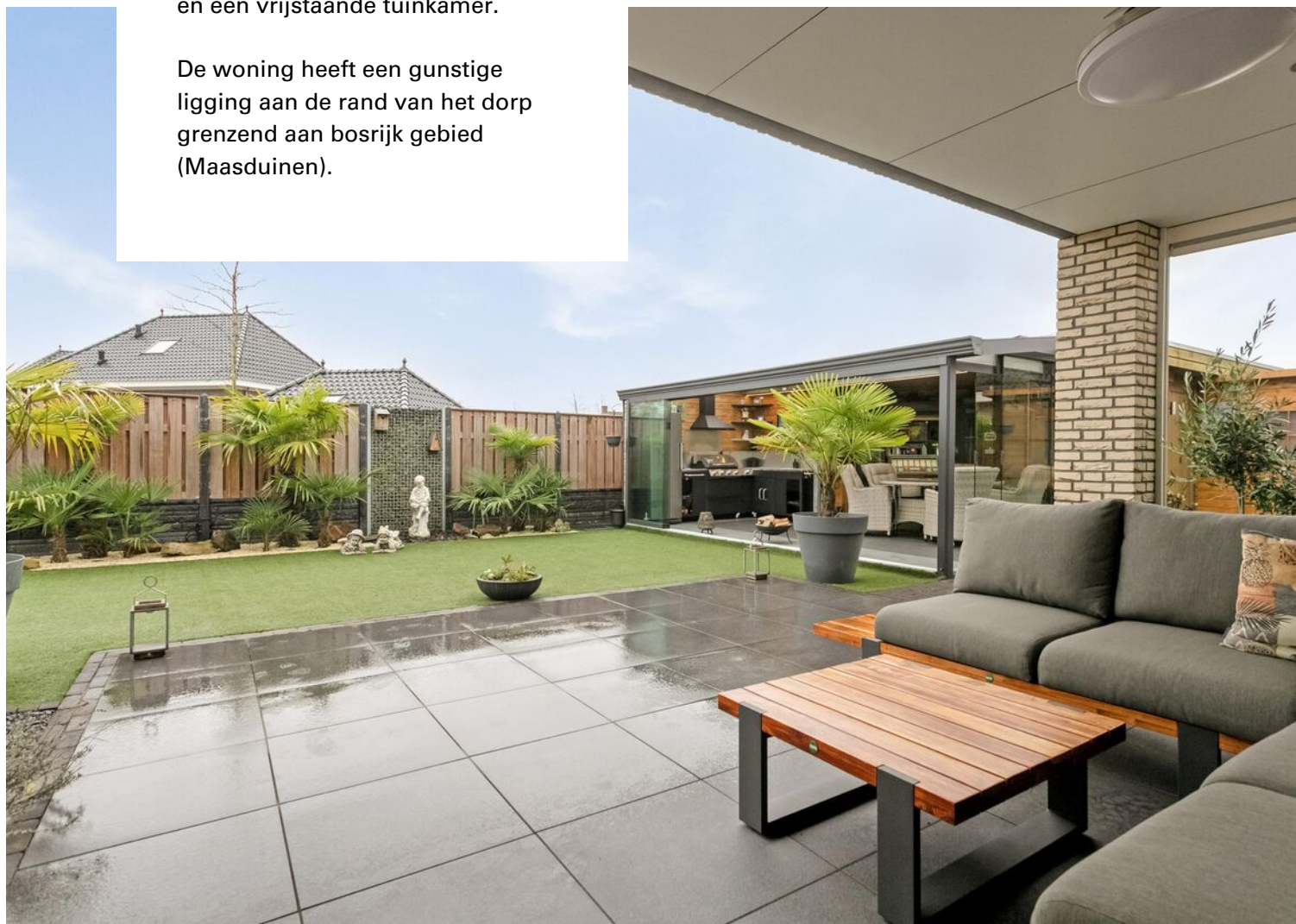



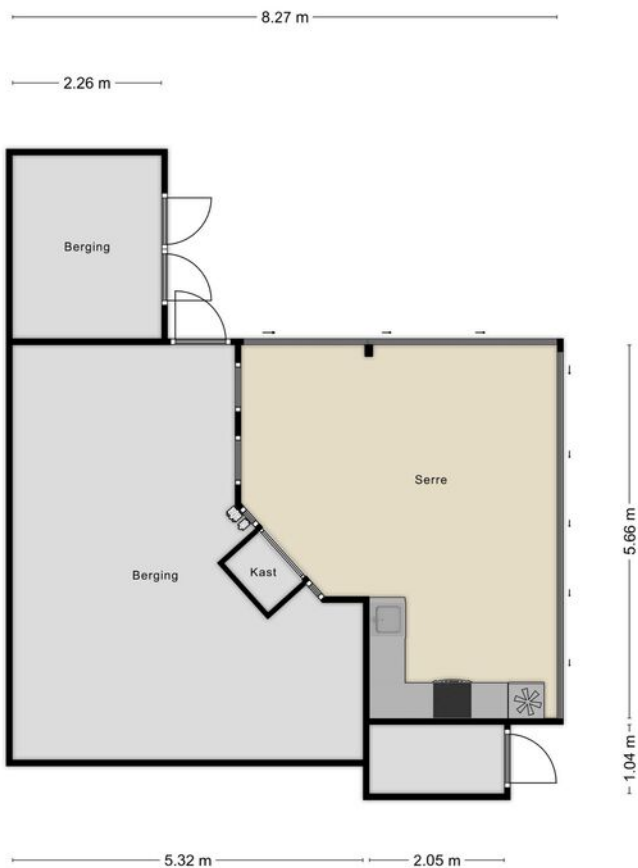

Aan de plattegronden kunnen geen rechten worden ontleend
 © Zibber www.zibber.nl



BERGING / GARAGE

De woning beschikt over een ruime berging en een garage; erg handig voor het opbergen van gereedschap, tuingereedschap, fietsen etc.

In de garage met elektrische roldeur vind je een extra keukenblok inclusief apparatuur.





Plattegrond begane gr.



Plattegrond verdieping



Plattegrond serre

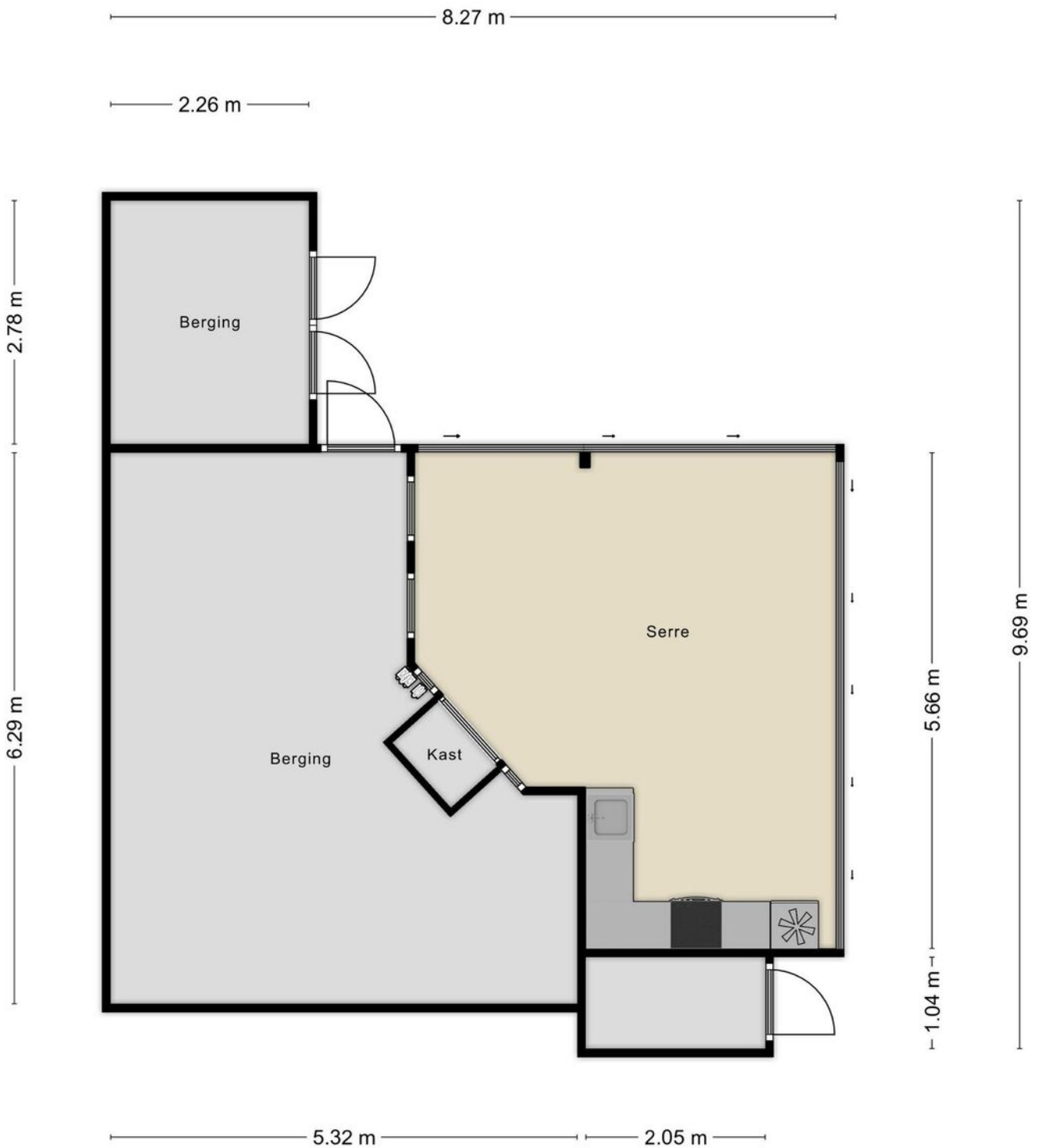

Locatie op de kaart

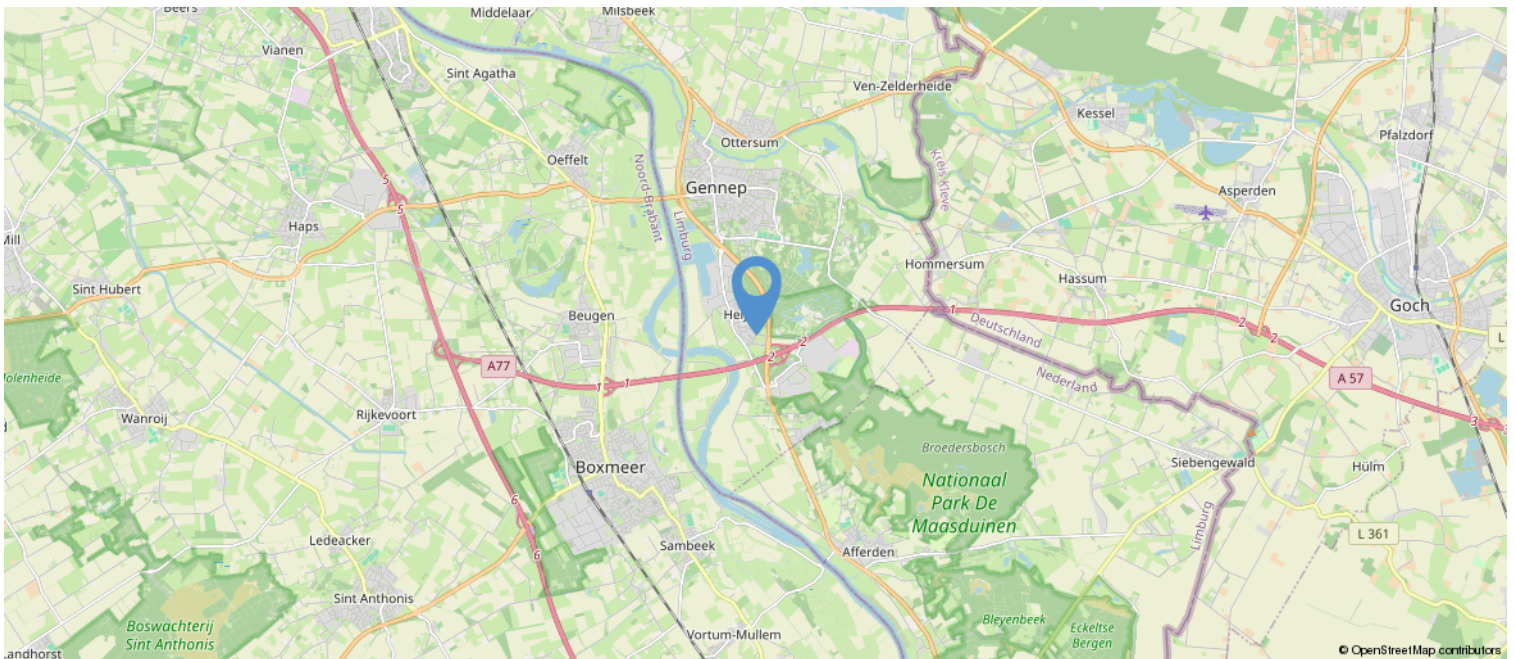
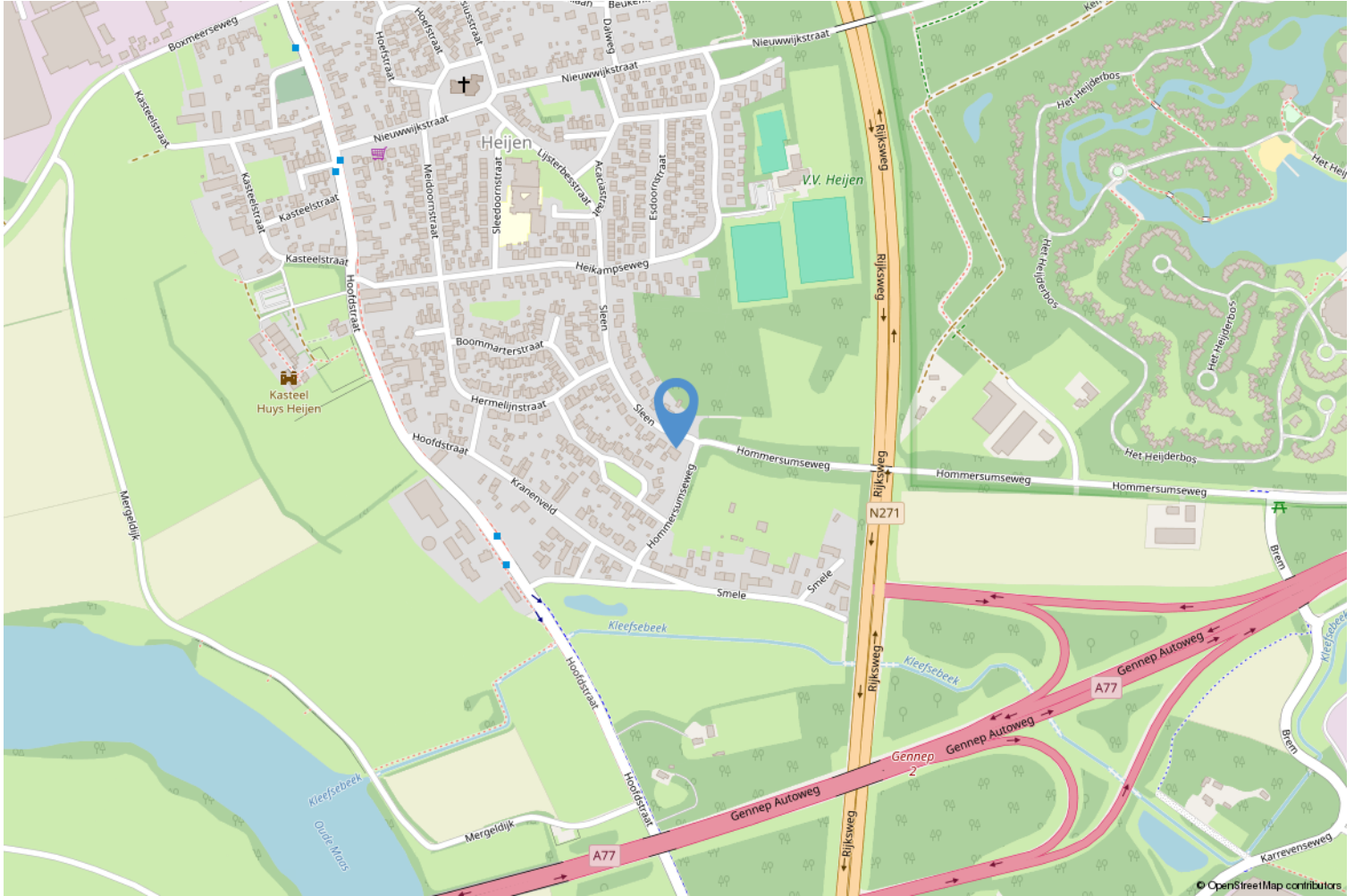







Kadastrale kaart

Kadastrale kaart

Uw referentie: ---



12345	Deze kaart is noordgericht	Schaal 1: 500	
25	Perceelnummer	Kadastrale gemeente Gennep	
	Huisnummer	Sectie G	
	Vastgestelde kadastrale grens	Perceel 827	
	Voorlopige kadastrale grens		
	Administratieve kadastrale grens		
	Bebouwing		

Voor een eensluitend uittreksel, geleverd op 8 januari 2024
De bewaarder van het kadaster en de openbare registers

Aan dit uittreksel kunnen geen betrouwbare maten worden ontleend.
De Dienst voor het kadaster en de openbare registers behoudt zich de intellectuele eigendomsrechten voor, waaronder het auteursrecht en het databankenrecht.

Lijst van zaken

	Blijft achter	Gaat mee	Ter overname	NVT
Woning - Interieur				
(Voorzet) openhaard met toebehoren				X
Allesbrander				X
Houtkachel				X
(Gas)kachels	X			
Designradiator(en)				X
Radiatorafwerking				X
Verlichting, te weten				
- inbouwspots/dimmers	X			
- opbouwspots/armaturen/lampen/dimmers		X		
- losse (hang)lampen		X		
- Alle lampen met uitzondering van de inbouwspots gaan mee	X			
- Alle buitenverlichting blijft achter				X
(Losse)kasten, legplanken, te weten				
- Wandkast met schuifdeuren witgoedruimte blijft achter	X			
-				X
Raamdecoratie/zonwering binnen, te weten				
- gordijnrails	X			
- gordijnen			X	
- overgordijnen				X
- vitrages			X	
- rolgordijnen			X	
- lamellen				X
- jaloezieën				X
- (losse) horren/rolhorren		X		
-				X
- Inzet hor slaapkamer en garage blijven achter	X			
Vloerdecoratie, te weten				
- vloerbedekking				X
- parketvloer				X
- houten vloer(delen)				X
- laminaat	X			
- plavuizen	X			

Lijst van zaken

	Blijft achter	Gaat mee	Ter overname	NVT
Woning - Sanitair/sauna				
Sauna met toebehoren				X
				X
				X
Toilet met de volgende toebehoren				
- toilet	X			
- toiletrolhouder	X			
- toiletborstel(houder)		X		
- fontein	X			
-				X
-				X
Badkamer met de volgende toebehoren				
- ligbad	X			
- jacuzzi/whirlpool				X
- douche (cabine/scherm)	X			
- stoomdouche (cabine)				X
- wastafel	X			
- wastafelmeubel	X			
- planchet				X
- toiletkast	X			
- toilet	X			
- toiletrolhouder	X			
- toiletborstel(houder)		X		
-				X
-				X
Woning - Exterieur/installaties/ veiligheid/energiebesparing				
Schotel/antenne				X
Brievenbus	X			
Kluis		X		
(Voordeur)bel	X			
Alarminstallatie		X		
(Veiligheids)sloten en overige inbraakpreventie	X			
Rookmelders		X		
(Klok)thermostaat	X			
Airconditioning	X			
Screens				X

Lijst van zaken

	Blijft achter	Gaat mee	Ter overname	NVT
Rolluiken	X			
Zonwering buiten	X			
Telefoonaansluiting/internetaansluiting		X		
Veiligheidsschakelaar wasautomaat				X
Waterslot wasautomaat		X		
Zonnepanelen	X			
Oplaadpunt elektrische auto				X
				X
				X
				X
				X
				X
Warmwatervoorziening, te weten				
- CV-installatie	X			
- boiler	X			
- geiser				X
-				X
-				X
-				X
Isolatievoorzieningen (voorzetramen/ radiatorfolie etc.), te weten				
-				X
-				X
Tuin - Inrichting				
Tuinaanleg/bestrating	X			
Beplanting	X			
Bloempotten met beplanting gaat mee		X		
Tuin - Verlichting/installaties				
Buitenverlichting	X			
Tijd- of schemerschakelaar/ bewegingsmelder	X			
				X
Tuin - Bebouwing				
Tuinhuis/buitenberging	X			
Kasten/werkbank in tuinhuis/berging		X		
(Broei)kas				X

Lijst van zaken

	Blijft achter	Gaat mee	Ter overname	NVT
				X
				X
Tuin - Overig				
Overige tuin, te weten				
- (sier)hek	X			
- vlaggenmast(houder)	X			
- waterpomp met sproei installatie, inclusief sproei computer	X			
-				X
Overig - Contracten				
CV: Nee				
Boiler: Nee				
Zonnepanelen: Nee				

Algemeen

a. Wij werken voor de verkoper

De verkoper heeft ons opdracht gegeven te bemiddelen bij de verkoop van dit object. Dit betekent dat wij werken voor deze verkoper. Wij worden tenslotte ook door hem betaald. Dit houdt tevens in dat wij niet (tegen betaling) mogen werken voor u als mogelijke koper. Wij mogen uw belangen dus ook niet behartigen. Dit alles wil niet zeggen dat wij u niet netjes zullen behandelen. Wij zullen altijd rekening moeten houden met, zoals de wet en jurisprudentie het zegt, de "gerechtvaardigde belangen van de tegenpartij", dus van u als mogelijke koper. Wilt u op safe spelen: neem dan een eigen NVM-makelaar in de arm, een makelaar die alleen voor u werkt!

b. Mededelingsplicht verkoper/onderzoeksplicht koper

De objectinformatie en informatie in de brochure is met de grootst mogelijke zorgvuldigheid samengesteld. Niettemin blijft de mogelijkheid bestaan dat er fouten, afwijkingen of onvolledigheden in de omschrijving aanwezig zijn. Noch de verkoper noch ons kantoor aanvaarden in dit geval enige aansprakelijkheid. De koper wordt er verder op geattendeerd dat een (eventuele) opsomming van gebreken niet betekent, dat de eigenaar en/of de verkoopmakelaar garandeert dat het object voor het overige vrij is van gebreken. Er zijn (bijna) altijd gebreken die de eigenaar en/of de verkoopmakelaar niet kent of niet weet en die voor rekening en risico van de koper komen (dit worden dan verborgen gebreken genoemd).

Los van het feit dat de eigenaar/verkoper een mededelingsplicht heeft, wordt in het Burgerlijk Wetboek ook vermeld dat de koper een onderzoeksplicht heeft! Dit betekent dat ook de koper zijn eigen verantwoordelijkheid c.q. onderzoeksplicht heeft met betrekking tot datgene wat voor hem/haar belangrijk is bij de aankoop. Dit geldt uiteraard ook voor eventuele aanwezige installaties c.q. apparatuur en roerende zaken welke achterblijven. Juist daarom adviseren wij alle kandidaten, ongeacht of de onroerende zaak oud of nieuw is, een eigen (bouw)deskundige mee te nemen (bijvoorbeeld een eigen NVM-makelaar). Verder is meestal sprake van een niet-nieuwe woning en niet-nieuwe bijgebouwen, wat inhoudt dat de eisen die aan de bouwkwaliteit gesteld mogen worden aanzienlijk lager liggen dan die van nieuwbouwwoningen. Die bouwkundige gebreken worden verder niet geacht belemmerend te werken op het omschreven (woon)gebruik.

In verband met het bovenstaande worden in de koopakte door ons daarom altijd de volgende clausules opgenomen:

- Koper verklaart er mee bekend te zijn dat de verkoopmakelaar heeft geadviseerd een eigen (bouw)deskundige bij de aankoop in te schakelen en dat het niet inschakelen van een eigen (bouw)deskundige geheel voor eigen risico van de koper is.
- Omdat niet sprake is van een onlangs gereedgekomen woning of bijgebouw verklaart koper er mee bekend te zijn dat de eisen die aan de bouwkwaliteit van het gekochte gesteld mogen worden (aanzienlijk) lager liggen dan die van nieuwbouwwoningen. Bouwkundige gebreken worden geacht niet belemmerend te werken op het in deze akte omschreven gebruik.

c. Koop(overeenkomst)

Een koopovereenkomst komt tot stand zodra er overeenstemming is bereikt over de koopsom, de aanvaardingstermijn, eventueel aanwezige (on)roerende zaken en eventueel bijkomende voorwaarden. Let wel: mondelinge wilsovereenstemming (bijvoorbeeld telefonisch) bij woningen, appartementen en recreatiewoningen is meestal niet bindend en brengt daarom nog niet een geldige koopovereenkomst tot stand!

Door ons wordt een koopakte opgesteld waarin hetgeen is afgesproken wordt vastgelegd. Daarvoor wordt de modelkoopakte gebruikt die is opgesteld door de Nederlandse Vereniging van Makelaars (NVM), de Consumentenbond en de Vereniging Eigen Huis. Deze koopakte wordt eventueel nog aangevuld met aanvullende bepalingen welke door partijen zijn afgesproken. Pas na ondertekening door beide partijen is sprake van een geldige koopovereenkomst met een wettelijke bedenktijd van drie dagen voor de koper.

De eigenaar/eigenaren van dit pand behoudt/behouden zich uitdrukkelijk het recht voor van de verkoop af te zien zolang de koopovereenkomst niet schriftelijk is vastgelegd en door beide partijen is ondertekend.

d. Notariskeuze

De koper mag in principe bepalen welke notaris hij of zij wenst. Omdat op het moment van kopen de notaris bekend dient te zijn, adviseren wij u al vooraf te informeren bij uw notaris(sen) naar de tarieven en voorwaarden, en vervolgens uw keuze te maken. Wacht dus niet tot de koop gesloten is, dan heeft u hier te weinig tijd voor!

U als koper bent en blijft er voor verantwoordelijk dat het geld op de dag van passeren van de akte bij de notaris is. Helaas maken zowel notarissen als makelaars steeds vaker mee dat door het slecht functioneren van een hypotheekbank of notaris, de hypotheekstukken niet op tijd bij de notaris zijn. Hierdoor is de koopsom ook niet op tijd op de rekening van de notaris gestort. Het gevolg is: uitstel van transport. Dat heeft voor u als vervelende bijkomstigheid dat u door de verkoper in gebreke wordt gesteld met alle nadelige gevolgen (boetes) van dien. Zorg er dus uitdrukkelijk voor dat de bank uw gegevens tijdig behandelt en verwerkt! Dit betekent: regelmatig uw hypotheekbank en/of tussenpersoon controleren.

Bij uw keuze voor een notaris is het goed de volgende zaken in overweging te nemen. Er kunnen zich namelijk altijd ongemakkelijke situaties voordoen. Wij schetsen er enkele:

- De notaris brengt voor het doorhalen van de hypotheek van verkoper veel meer geld in rekening dan gebruikelijk is. De extra kosten daarvan zijn voor uw rekening.
- De notaris brengt u extra kosten in rekening omdat er aan de zijde van de verkoper sprake is van meerdere eigenaren (zoals erfgenamen), echtscheiding, onverwacht overlijden of andere zaken die uw zicht vertroebelen.
- De verkoper eist van u dat u naar zijn notaris gaat, bijvoorbeeld omdat hij daar altijd al zijn zaken heeft geregeld of in die notaris meer vertrouwen heeft dan in een onbekende notaris.
- De notaris rekent voor een testament of samenlevingscontract veel meer dan gebruikelijk.
- Stel dat u een notaris kiest die gevestigd is op pakweg meer dan vijftien kilometer afstand en/of in een grote stad.
 - De verkoper kan, vanwege die afstand of de te verwachten reistijd, dan besluiten niet met u mee te gaan naar de notariële overdracht. Dit hoeft niet, maar het is vaak minder leuk en ook een erg onpersoonlijke afsluiting, zowel voor U als de verkoper en zijn makelaar.
 - De verkoper(s) heeft/hebben in het hierboven genoemde geval bovendien een volmacht nodig; de kosten daarvan zijn voor uw rekening... Hoe goedkoper de notaris, des te duurder de volmacht meestal is.
 - De verkoper kan natuurlijk besluiten wél met u mee te gaan naar de notariële overdracht. In dat geval is de kans groot dat hij een kilometervergoeding vraagt.
 - Als de verkoper wenst dat zijn verkoopmakelaar ook mee gaat (en het is inderdaad gebruikelijk dat de verkoopmakelaar na de inspectie van de woning mee gaat naar de notariële overdracht) dan zal hij veelal ook diens kosten vergoed willen zien. Denk aan autokosten én uurloon. Waarom zou de verkoper dat willen? Omdat er soms bij de notariële overdracht vragen rijzen, die alleen de makelaar kan beantwoorden en wel omdat hij de onderhandelingen heeft gevoerd. Dit geldt ook voor (onverhoopt) onverwachte problemen.
 - Een ander gevolg van een 'notaris-op-afstand' is, dat in geval van calamiteiten partijen niet 'snel even' bij de notaris aan tafel (kunnen) schuiven.
 - Bij vragen achteraf (over bijvoorbeeld de erfgrans) heeft u bovendien weinig aan een notaris die ter plaatse niet bekend is.

Wat te doen in bovenstaande gevallen? Goede raad is duur. Ons advies: bezint eer ge begint. De goedkoopste notaris blijkt niet zelden achteraf de duurste te zijn. Is goedkoop trouwens niet heel vaak duurkoop? Aan u de beslissing. Maar wij laten u natuurlijk niet 'zwemmen'. Ook hier komt

onze ervaring om de hoek kijken. Bij de onderhandelingen zal de notariskeuze dan ook één van de eerste te bespreken punten zijn.

e. Plattegrond/tekening

De plattegrond c.q. tekening van het pand kan afwijken van de werkelijkheid, bijvoorbeeld omdat tijdens de bouw van de tekening is afgeweken of omdat er andere materialen zijn gebruikt. Daarnaast wijzen wij erop dat de plattegronden c.q. tekeningen, door het invoegen in de brochure, niet op schaal zijn. Wees hier op attent. Dit geldt overigens ook voor de kadastrale plattegrond: de schaal (meestal 1:500) staat er op vermeld, maar deze wijkt af.

f. Asbesthoudende materialen en houtaantasters

In de koopakte wordt een clausule opgenomen, inhoudende, dat de koper er mee bekend is:

- dat het tot 1993 normale praktijk was asbesthoudende materialen te verwerken en dat bij eventuele verwijdering van deze materialen op grond van de geldende milieuregelingen speciale maatregelen genomen dienen te worden, die extra verwijderingskosten met zich mee kunnen brengen en dat koper verkoper vrijwaart voor alle aansprakelijkheid die uit de aanwezigheid en de eventuele verwijdering van asbesthoudende materialen kan voortvloeien.
- dat de verkoper of verkoopmakelaar niet kan garanderen dat er geen boktor, houtworm of andere houtaantasters in het houtwerk aanwezig zijn (de aanwezigheid hiervan is namelijk niet altijd goed te constateren).

g. Kwaaitaal-, Omnia- of Mantavloeren

Indien het pand gebouwd is in de periode 1965-1983 bestaat de mogelijkheid dat de constructie is uitgevoerd met betonnen vloeren, zoals Kwaaitaal-, Omnia- of Mantavloeren. Er is gebleken dat in gebieden met een hoge vochtigheidsgraad betonschade kan ontstaan door in de vloer aanwezig chloriden, die de sterkte van het beton en eventuele wapening kunnen aantasten.

h. Gunning

Verkoper behoudt zich uitdrukkelijk het recht voor het object te gunnen aan de gegadigde van zijn keuze.

i. Ontbindende voorwaarden

Eventueel door de koper te maken voorbehouden (bijvoorbeeld het rond krijgen van de financiering, met of zonder Nationale Hypotheekgarantie) worden alleen in de koopakte opgenomen indien deze nadrukkelijk zijn afgesproken tijdens de onderhandelingen.

j. Waarborgsom/bankgarantie

De eigenaar van het pand wil in de koopakte opgenomen zien dat door koper binnen twee weken na datum aankoop een waarborgsom of bankgarantie ten bedrage van tien procent van de koopsom bij de notaris wordt gedeponneerd. Deze waarborgsom c.q. bankgarantie kan door de hypotheekbank worden verstrekt, waardoor geen eigen geld nodig is.

k. Bodemverontreiniging/ondergrondse tanks

Tenzij hiervóór anders overeengekomen heeft verkoper geen onderzoek laten verrichten naar de eventuele aanwezigheid van verontreinigende stoffen in de ondergrond. Voor zover verkoper bekend, is nimmer een ondergrondse tank voor de opslag van (vloeistoffen) in de grond aangebracht, tenzij uitdrukkelijk anders in de objectinformatie is vermeld. Door verkoper wordt geen enkele aansprakelijkheid aanvaard in geval van achteraf blijvende bodemverontreiniging, van welke aard dan ook, tenzij uitdrukkelijk anders is overeengekomen.

Heeft u interesse?



Smedema



MAKELAARS • TAXATEURS

